

СОГЛАСОВАНО  
Начальник отдела ГИБДД  
МУ МВД «Нижнетагильское»  
подполковник полиции

  
«28» \_\_\_\_\_ А.В.Зверев  
\_\_\_\_\_ 2023г.



УТВЕРЖДАЮ  
Директор МАОУ СОШ №100

  
«06» \_\_\_\_\_ Д.В. Язовских  
\_\_\_\_\_ 2023г.



**ПАСПОРТ**  
**ДОРОЖНОЙ БЕЗОПАСНОСТИ**  
**МАОУ СОШ №100**

Нижний Тагил

2023 г.

## СОДЕРЖАНИЕ

I.	Общие сведения	3
II.	План-схемы образовательного учреждения	5
	Район расположения образовательного учреждения, пути движения транспортных средств и детей (обучающихся, воспитанников)	5
	Пути движения транспортных средств к местам разгрузки/погрузки и рекомендуемые безопасные пути передвижения детей по территории образовательного учреждения	6
	Организация дорожного движения в непосредственной близости от образовательного учреждения с размещением соответствующих технических средств организации дорожного движения, маршруты движения детей и расположение паковочных мест	7

## ОБЩИЕ СВЕДЕНИЯ

Муниципальное автономное общеобразовательное учреждение

средняя общеобразовательная школа №100

**Юридический адрес:** Свердловская область, город Нижний Тагил, улица Смелянского, 5

**Фактический адрес:** Свердловская область, город Нижний Тагил, улица Смелянского, 5

### Руководители образовательного учреждения:

Директор (руководитель) - Язовских Дмитрий Валерьевич 8(3435) 47-81-02

Заместитель директора по воспитательной работе - Берстенёва Юлия Александровна

Заместитель директора по учебно-воспитательной работе - Барановская Ирина Рашидовна

### Ответственные работники муниципального органа образования:

Ведущий специалист по организации отдыха и оздоровления детей — Николаева Татьяна Владимировна 8 (3435) 36-36-87

Ответственные от Госавтоинспекции – Гребенкина А.А., старший инспектор по пропаганде БДД 8 (3435) 97-65-61

### Ответственные работники за мероприятия по профилактике детского травматизма:

Руководитель школьного отряда ЮИД в МАОУ СОШ №100 – Аганина Анастасия Павловна

Ответственный по профилактике ДДТТ в МАОУ СОШ № 100 – педагог-организатор Рудневская Дарья Олеговна.

### Руководитель или ответственный работник дорожно-эксплуатационной организации, осуществляющей содержание улично-дорожной сети (УДС):

МУП Тагилдорстрой, Васильев Игорь Николаевич

8(3435) 23-02-02



Руководитель или ответственный работник дорожно-эксплуатационной организации, осуществляющей содержание технических средств организации дорожного движения (ТСОДД) МБУ «ЦОДД»:

Масальский В.Ю. 8 (3435) 42-03-65

Количество учащихся: 1778 человек

Наличие уголка по БДД: 3 шт.

Наличие класса по БДД: 1 шт.

Наличие автогородка (площадки) по БДД: 2 шт. (уличная и внутришкольная)

Наличие автобуса в образовательном учреждении: нет

Владелец автобуса: нет

Время занятий в образовательном учреждении: 8.10-18.00

Внеклассные занятия: 16.00 – 20.00

Телефоны оперативных служб:

01 телефон спасения

02 дежурная часть

03 скорая помощь

47-70-01 дежурная часть ГИБДД





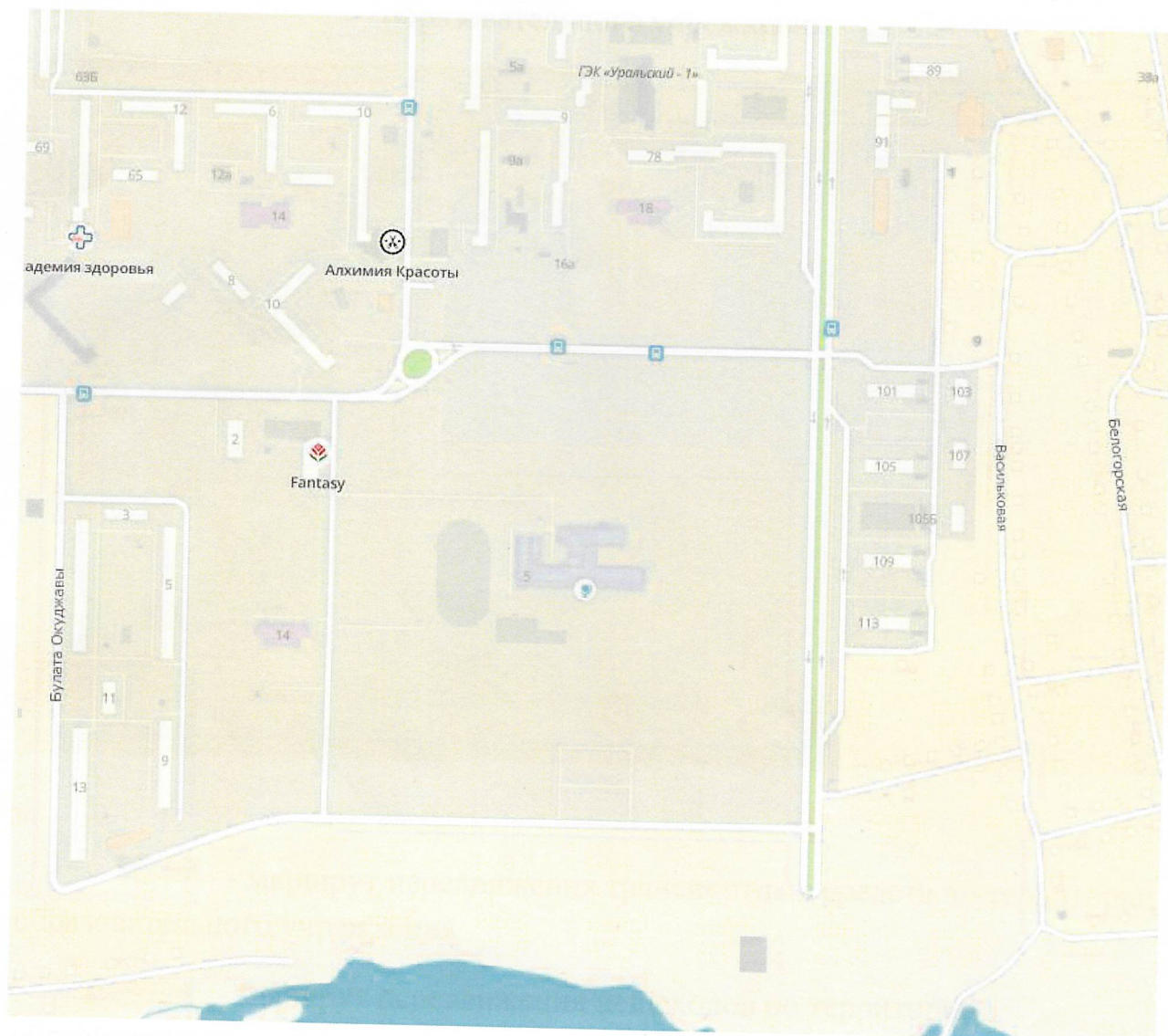

## План-схемы образовательного учреждения

Район расположения образовательного учреждения, пути движения транспортных средств и детей (обучающихся, воспитанников)

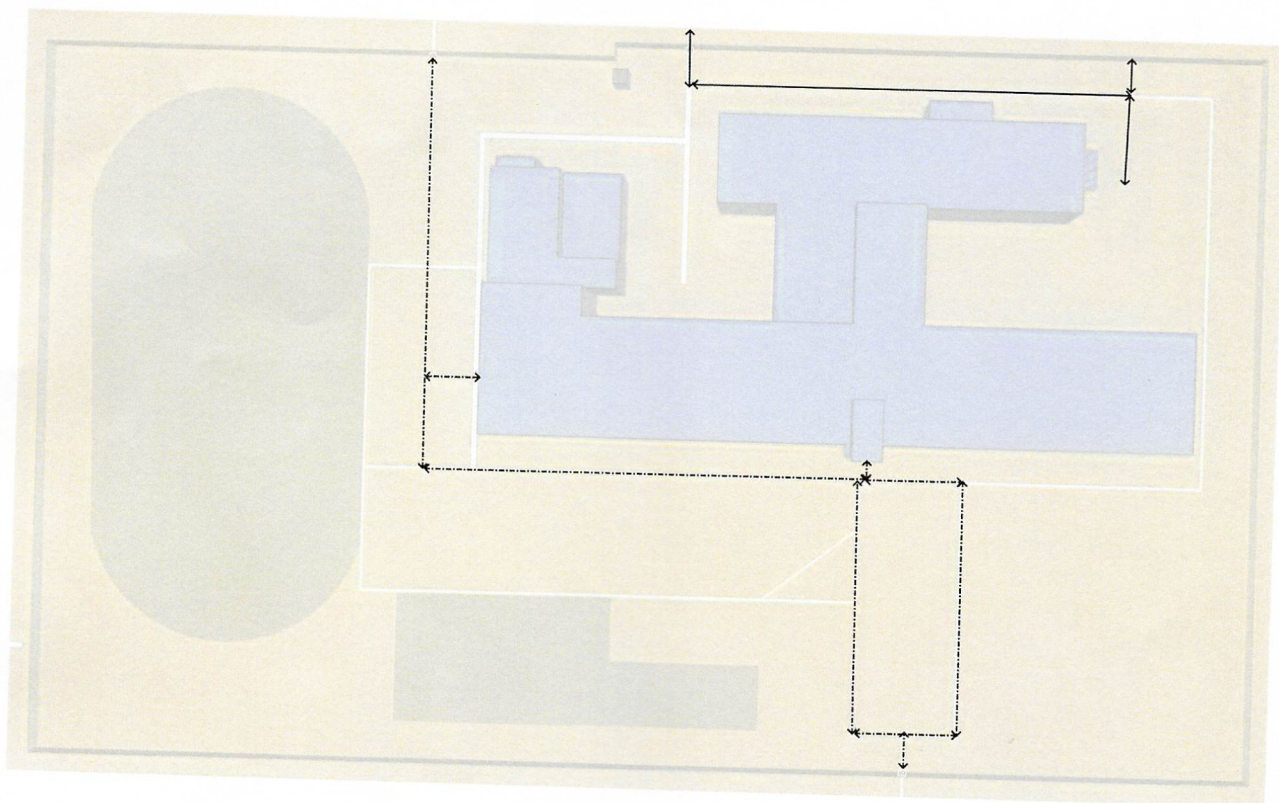

Пути движения транспортных средств к местам разгрузки/погрузки и рекомендуемые безопасные пути передвижения детей по территории образовательного учреждения



-  - маршрут передвижения транспортных средств по территории образовательного учреждения
-  - маршрут передвижения пешеходов по территории образовательного учреждения
-  - зона разгрузки транспортных средств на территории образовательного учреждения



# Схема передвижения транспорта и безопасного передвижения пешеходов в радиусе 500 метров от МАОУ СОШ №100

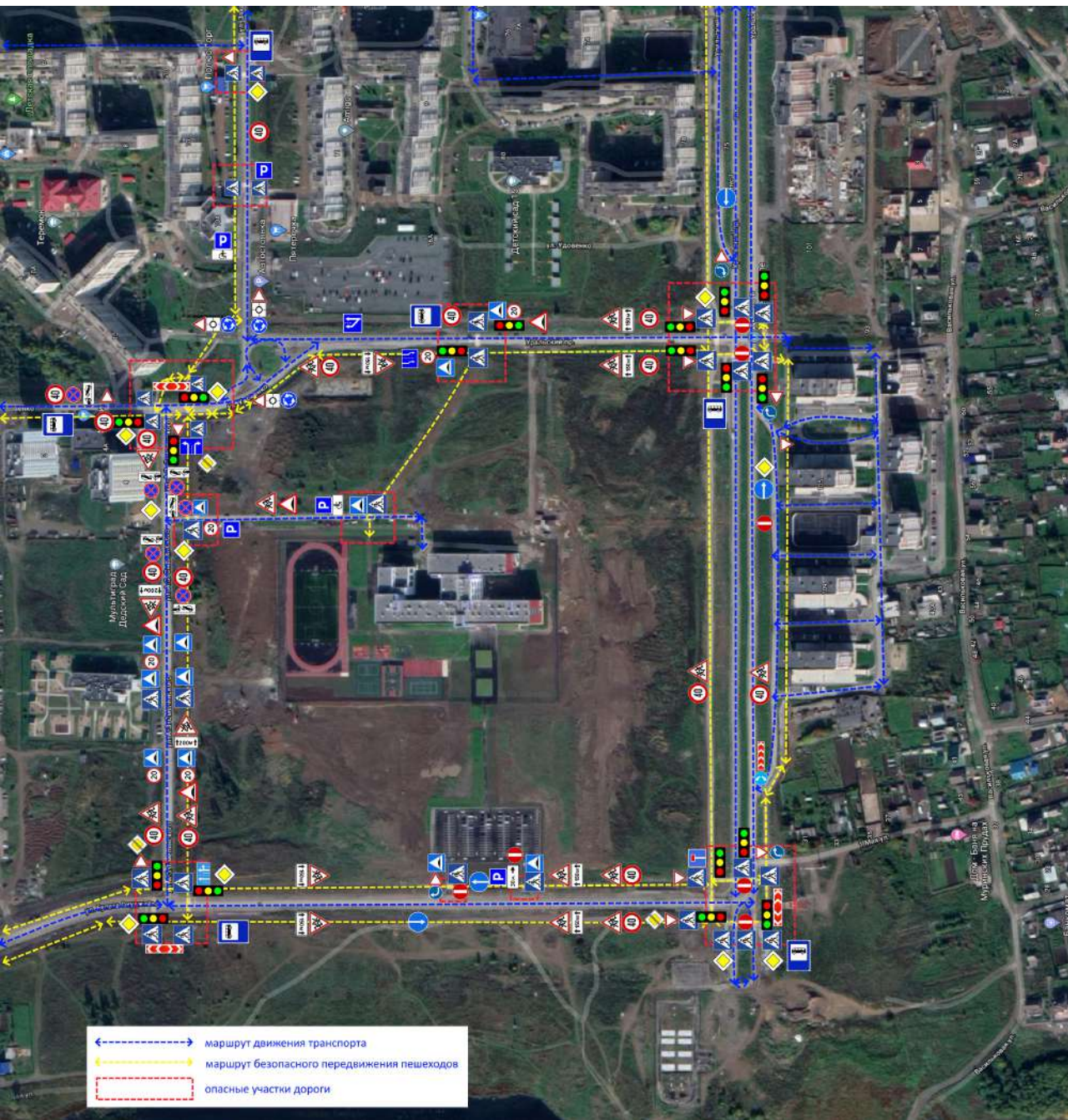

маршрут движения транспорта  
 маршрут безопасного передвижения пешеходов  
 опасные участки дороги

	Уступи дорогу		Круговое движение		Инвалиды
	Главная дорога		Направление главной дороги на круговом движении		Работает эвакуатор
	Конец главной дороги		Направление поворота		Осторожно: дети!
	Движение прямо		Остановка и стоянка запрещена		Пешеходный переход
	Движение направо		Зона действия знака		Автобусная остановка
	Объезд препятствия		Въезд запрещен		Ограничение скорости: 5 км/ч
	Разделение полос		Движение запрещено		Ограничение скорости: 20 км/ч
	Направление движения по полосам		Искусственная неровность (граница)		Ограничение скорости: 40 км/ч
	Направление движения по полосам		Искусственная неровность (приближение)		Тупик
	Направление движения по полосам		Парковка	Подробнее про знаки дорожного движения, можно узнать здесь:	

**ШКОЛА, ГДЕ НАЧИНАЕТСЯ БУДУЩЕЕ!**

